Benefícios do BPC para a Sociedade

Dra. Sabrina Bernardez

Patient First

O principal conceito por trás da melhoria da qualidade da saúde é colocar as necessidades e expectativas do paciente na mesma página.

1. Segurança do Paciente
2. Engajamento do Paciente
3. Sistemas que suportam o acesso do paciente
4. Prestação de cuidados baseadas em evidências
5. Comunicação centrada no paciente
6. Alfabetização em saúde dos pacientes

Value-based healthcare

De acordo com Michael Porter, o sistema de saúde deve **se afastar de um sistema** de saúde **voltado para a oferta** e organizado em torno **do que os médicos fazem** e se colocar em direção a um **sistema centrado na pessoa** e organizado em torno do que os **pacientes precisam.**

VALOR = <u>Resultados (desfechos) de saúde que são importantes para os pacientes</u>
Custo para entrega destes resultados

Michael E. Porter , Elizabeth Olmsted Teisberg.
Redefining Health Care: Creating Value-based Competition on Results
Apr 24, 2006

8 Princípios VBHC

1. O foco deve ser o **valor para os pacientes**, e não simplesmente a redução de custos;

2. A competição tem que ser **baseada em resultados**;

3. A competição deve estar **centrada nas condições de saúde** durante todo o ciclo de atendimento;

4. O atendimento de alta qualidade deve ser **menos dispendioso**;

5. O valor tem que ser gerado pela **experiência, escala e aprendizado** do prestador na condição médica em questão;

6. A competição deve ser **regional e nacional**, não apenas local;

7. Informações sobre resultados devem ser **amplamente divulgadas** para apoiar a competição baseada em valor;

8. Inovações que aumentam o valor têm que ser **altamente recompensadas.**

“What’s the matter with you?”

to

“What matters most to you?”

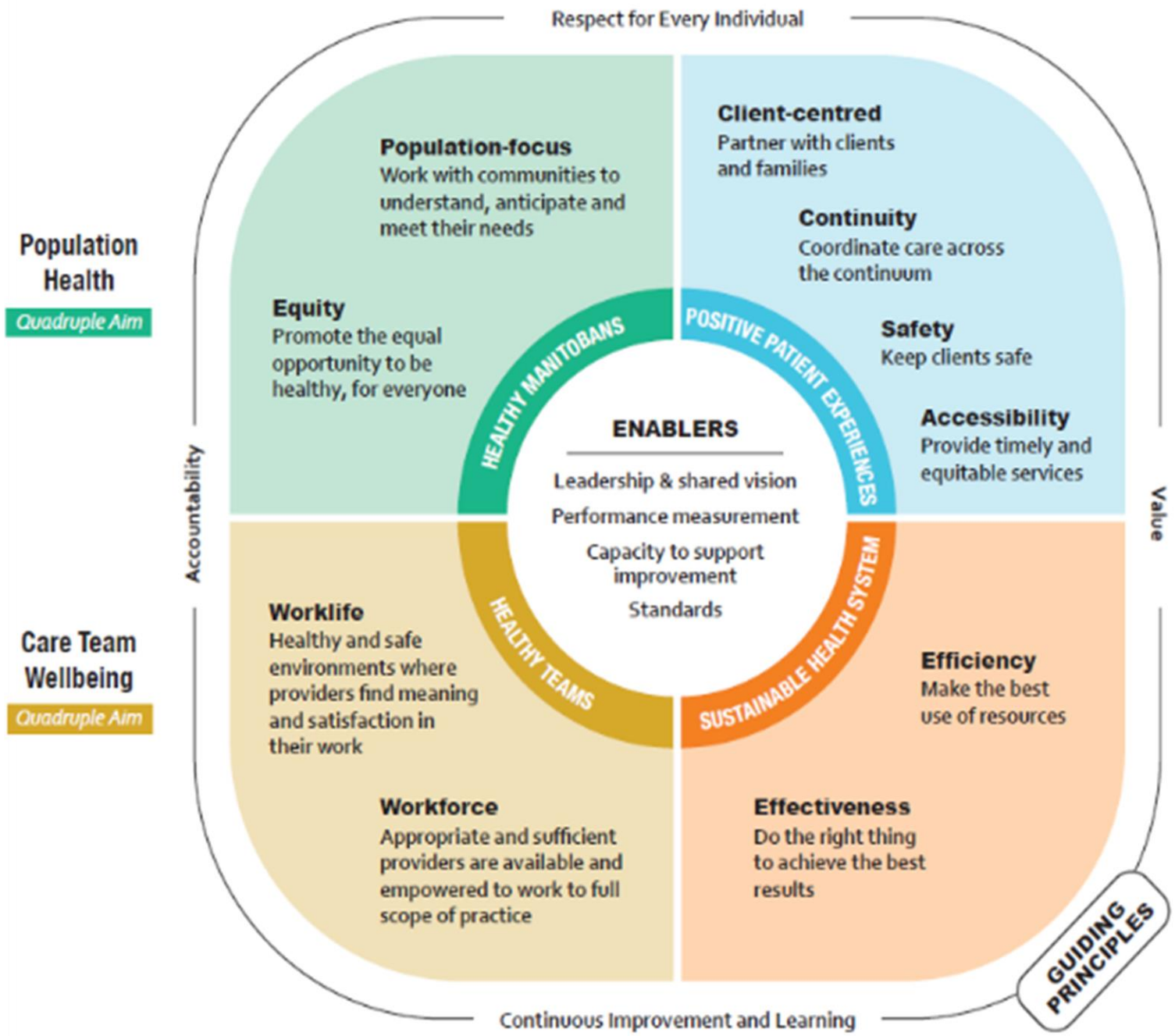

Manitoba's Quality and Learning Framework infographic

WHOOQL-BREV | Insuficiência Cardíaca

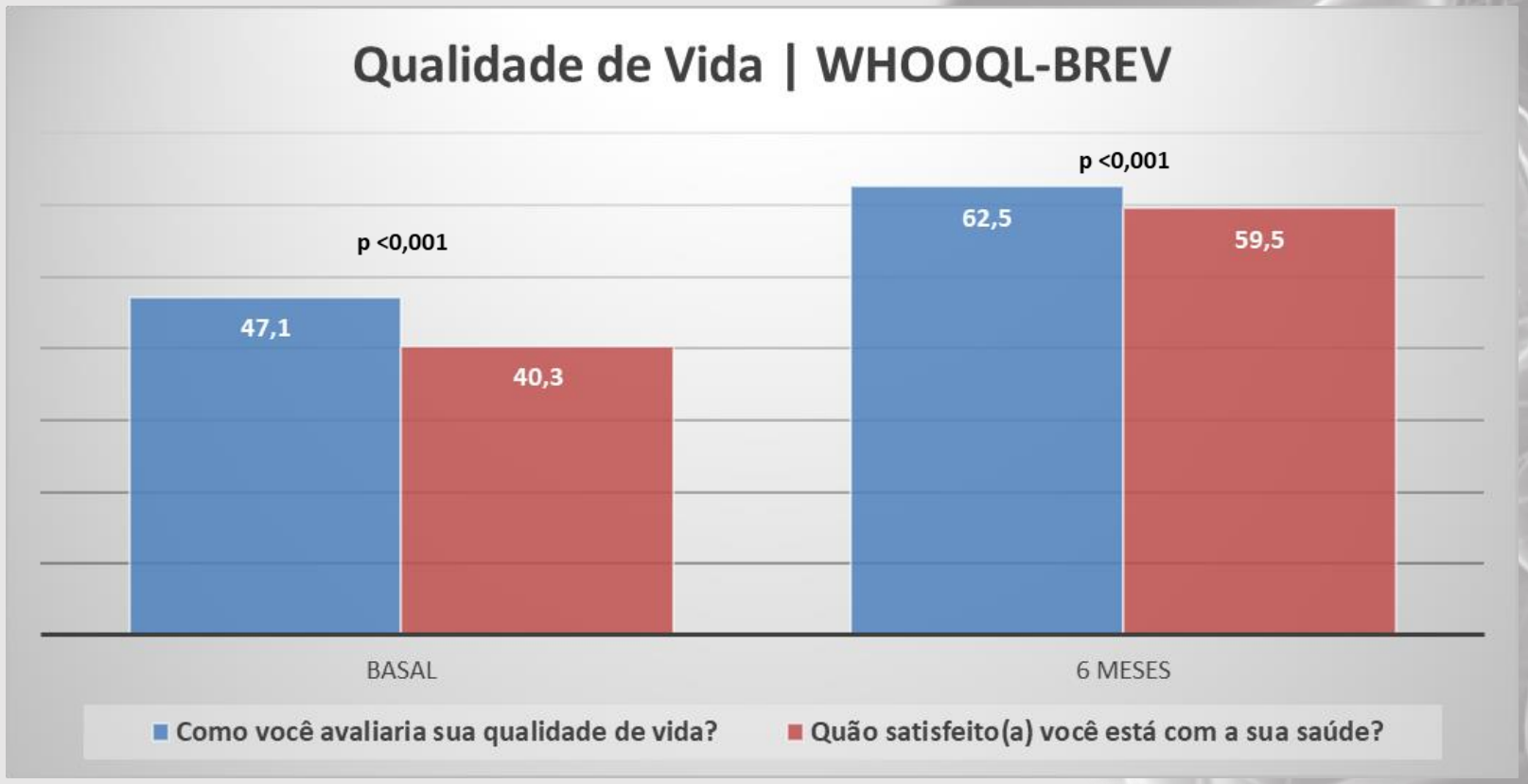

WHOOQL-BREV | Insuficiência Cardíaca

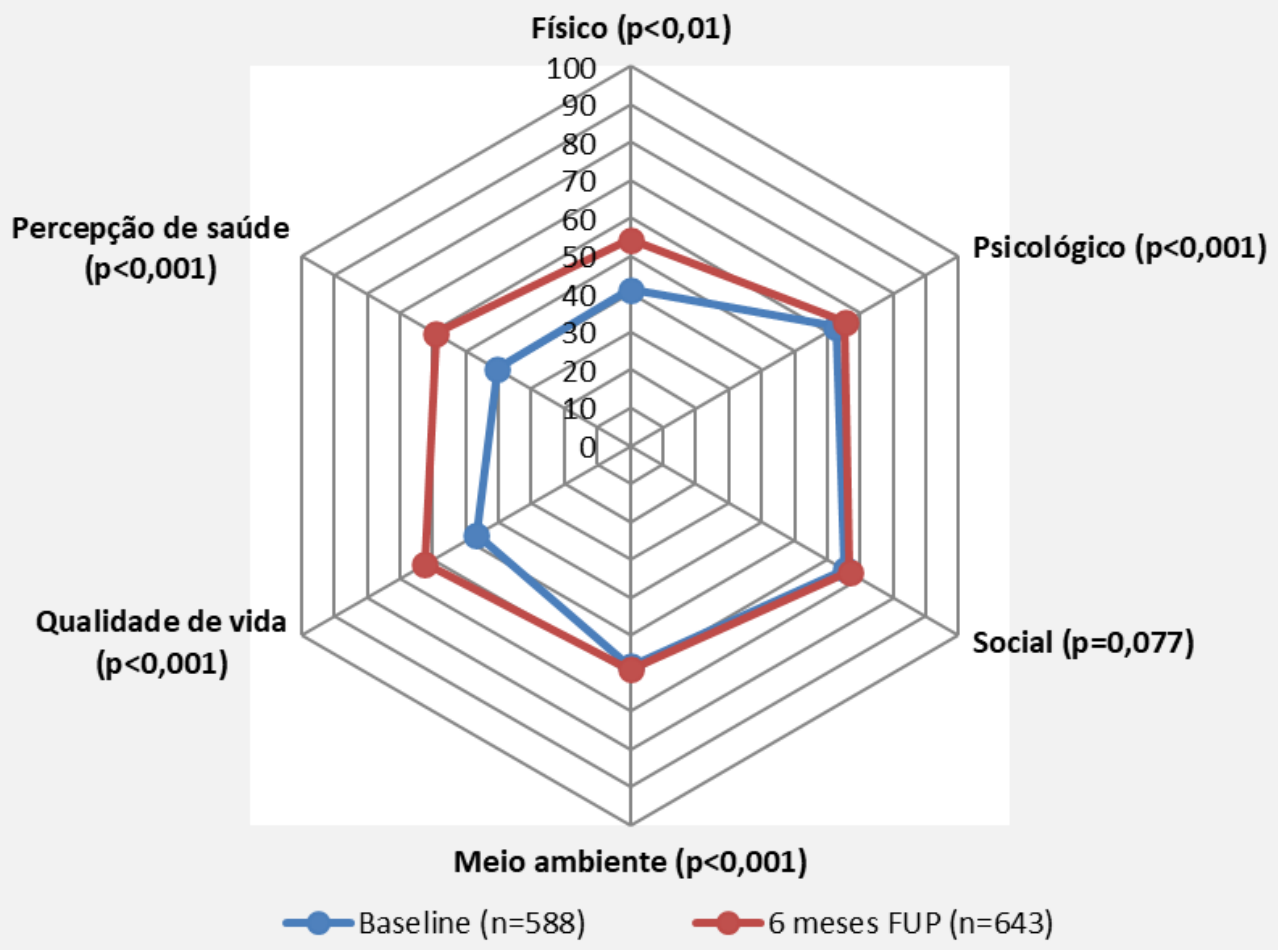

WHOOQL-BREV | Síndrome Coronariana Aguda

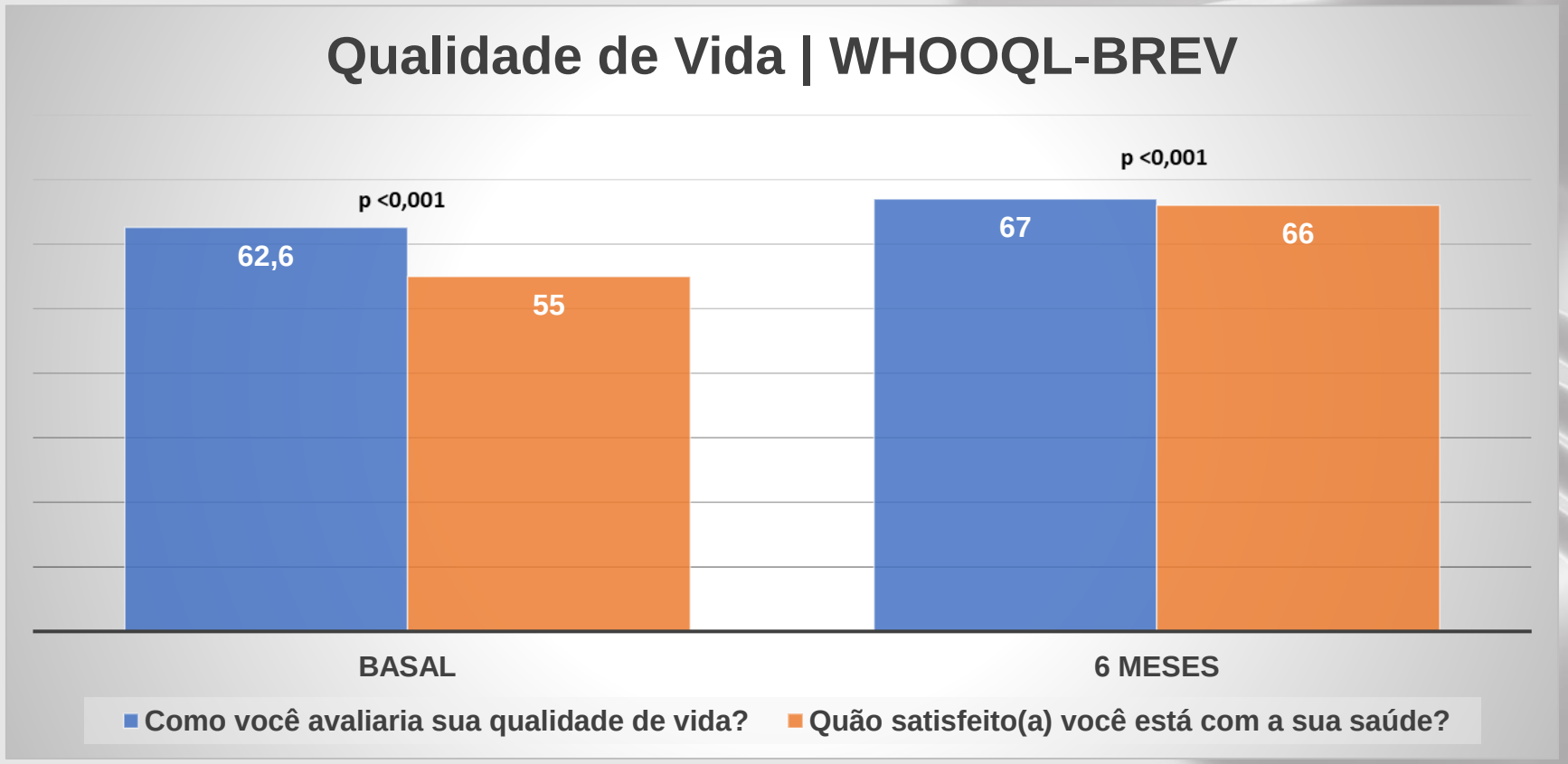

WHOOQL-BREV | Síndrome Coronariana Aguda

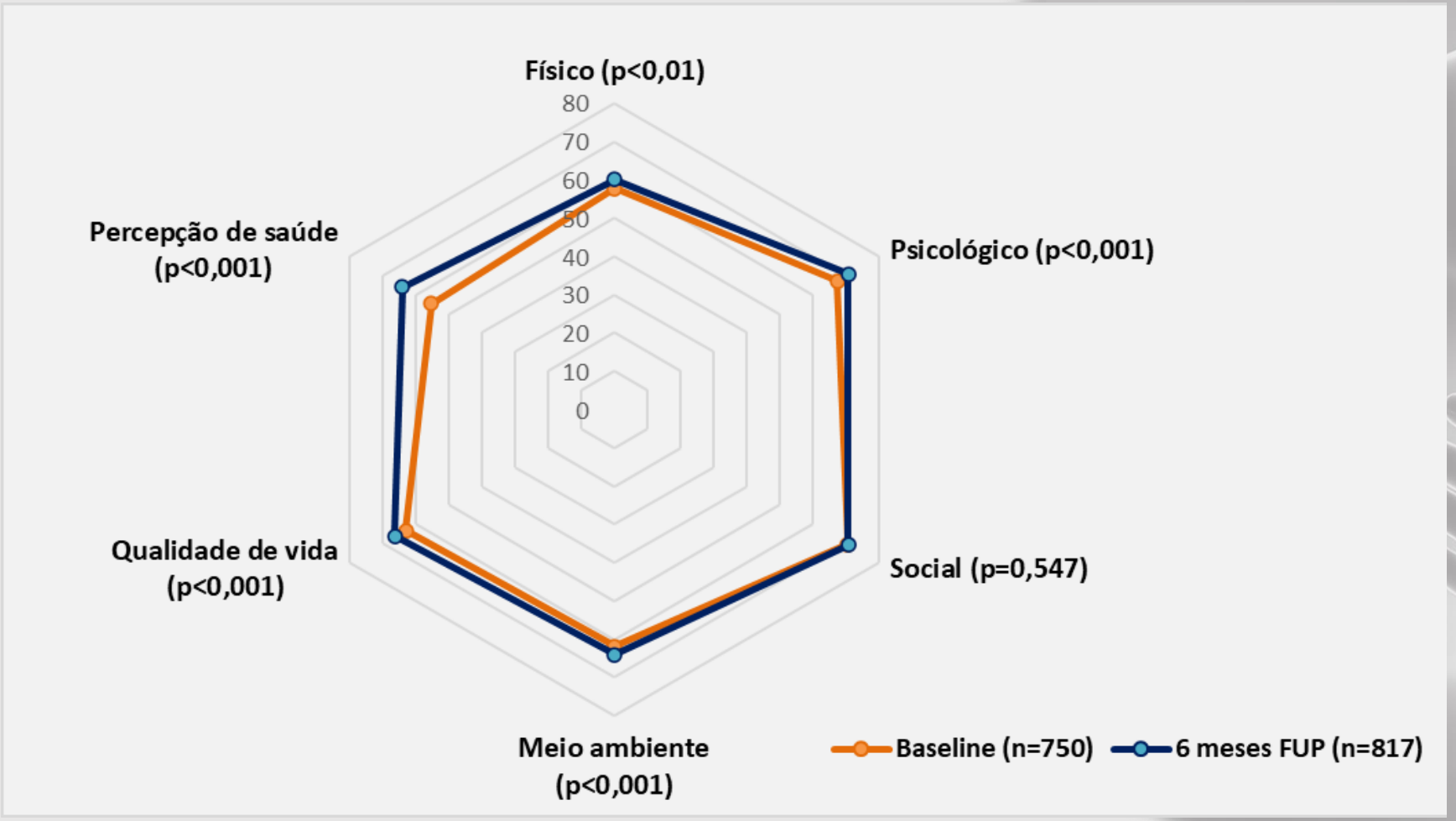

WHOOQL-BREV | Fibrilação Atrial

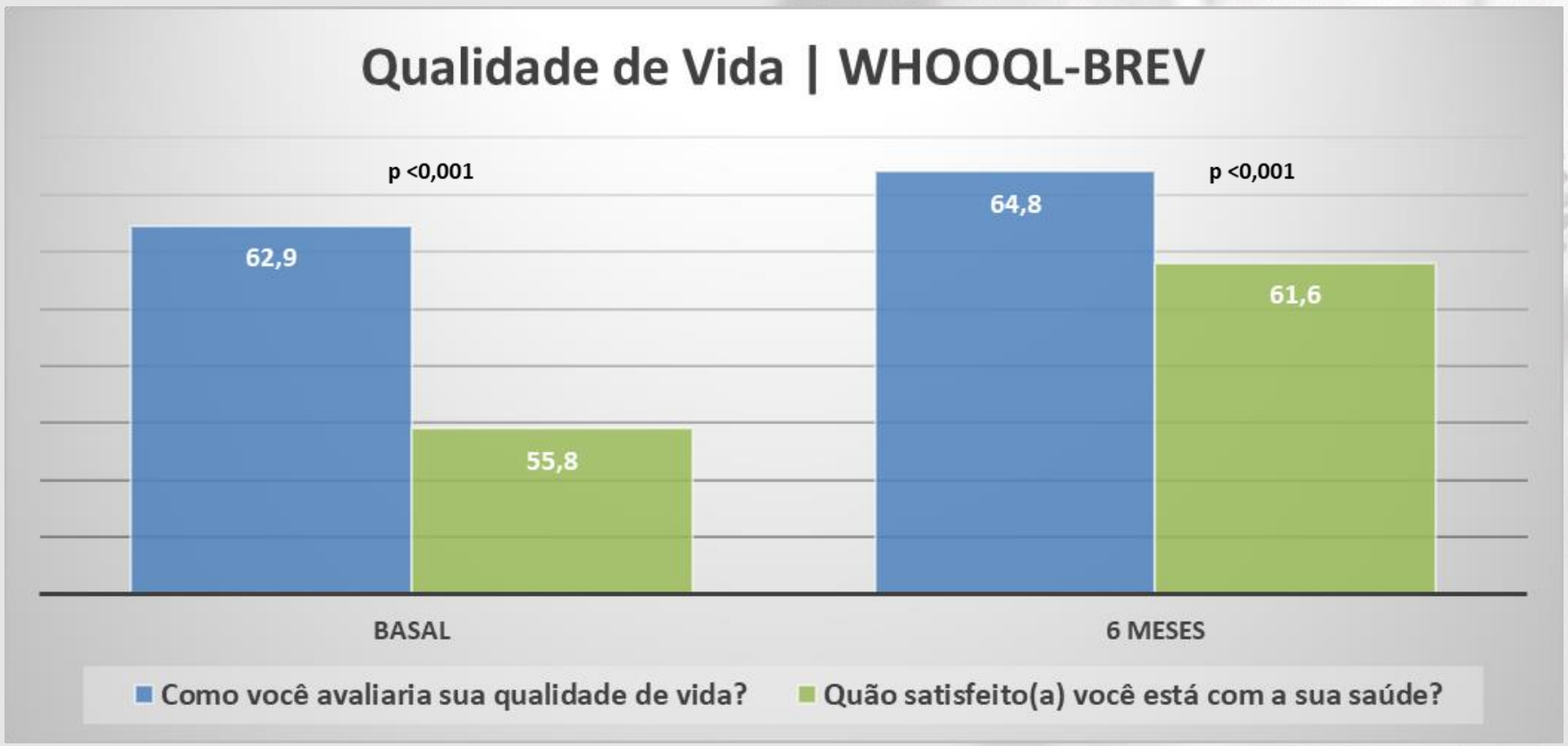
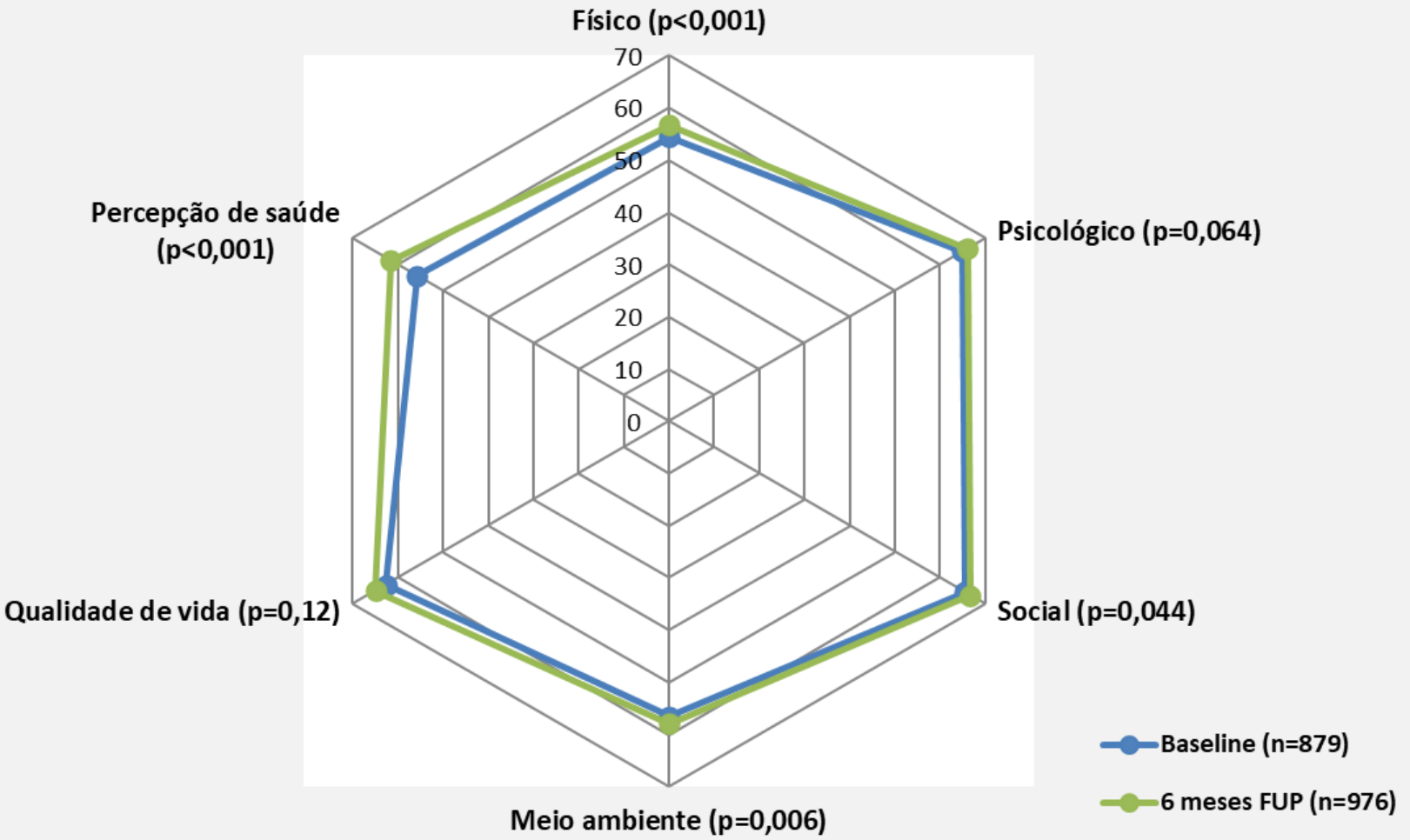
WHOOQL-BREV | Fibrilação Atrial